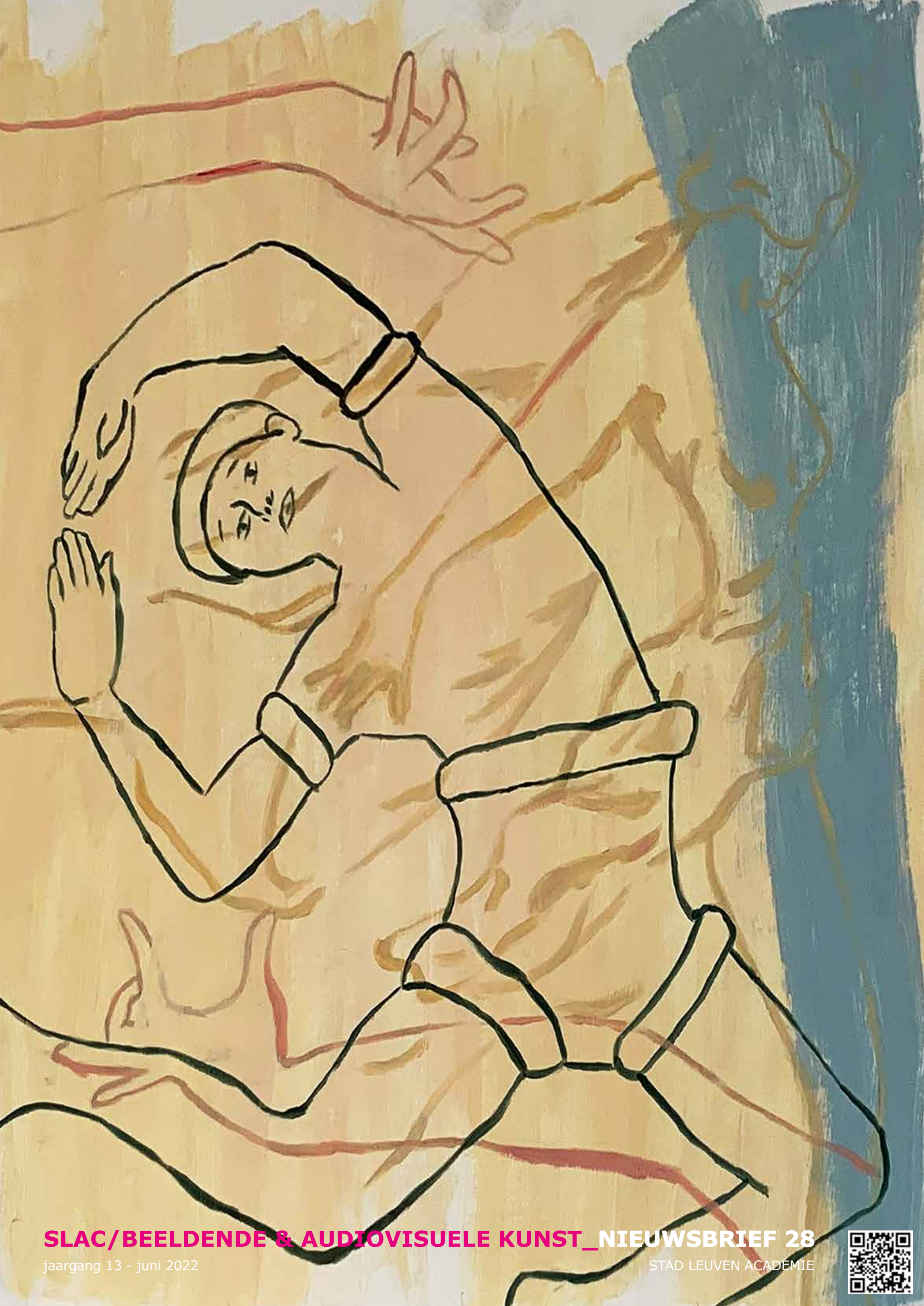

SLAC/BEELDENDE & AUDIOVISUELE KUNST_NIEUWSBRIEF 28

jaargang 13 - juni 2022

STAD LEUVEN ACADEMIE

EDITO

Samen werken in het atelier, ervaringen en visies delen, elkaar stimuleren, de typische geuren, beelden en geluiden van elk atelier waarnemen en ervan genieten, nieuwe mogelijkheden ontdekken en zonder beperkingen experimenteren, leren en creëren. Dit kan, sinds de start van dit schooljaar, weer helemaal live in SLAC/Academie. Met als resultaat vele boeiende expo's, kleine en grote projecten, lezingen en vooral heel gedreven leerlingen/studenten en leerkrachten. Als sterke afsluiter dit schooljaar presenteren we de opendeurdagen op vrijdag 24 en zaterdag 25 juni, in alle ateliers en op verschillende locaties.

Sinds het nieuwe Decreet DKO, 1 september 2018, zijn er in SLAC/Academie met succes, een aantal vernieuwingen opgestart. Volwassenen kunnen kiezen tussen verschillende 'snelheden': traag, standaard of snel traject (4/8/10 u per week). Jongeren kunnen sindsdien naast een standaard traject van 4 lesuren per week, ook tijdens de eerste 2 leerjaren van hun leertraject kiezen voor een traag traject van 2 u per week. Zowel bij jongeren als bij volwassenen boeken de trajecten op maat van de leerling/student veel succes.

We bieden ook, sinds deze hervorming in DKO, stap voor stap nieuwe ateliers voor volwassenen aan: levend model, projectatelier en de theoretische opleiding BAC (Beeldende en Audiovisuele Cultuur). Vanaf volgend schooljaar start het vak KUNSTINITIATIE (vrijwillig) aanvullend bij beide ateliers BEELDATELIER en TEXTIELATELIER voor volwassen in ORIËNTATIE graad 3. In dit aanvullende vak wordt inzicht verworven in de rol die beeldelementen en materiaal-keuze spelen bij een kunstwerk. Het vak KUNSTINITIATIE zal nadien de doorstroom naar een specifiek atelier en ook naar het theoretisch atelier BAC in graad 4 ondersteunen.

Met een team gedreven leerkrachten blijven we voortdurend streven naar versterking van de onderwijskundige en artistieke mogelijkheden en blijven we inzetten op een verdere sterke samenwerking en uitwisseling met onze culturele- en sociaal artistieke partners en met de onderwijsinstellingen in Leuven: waaronder M - Museum, STUK, Cas-Co, Maakleerplek, KULeuven, hogescholen, De FactorY en vele anderen. De samenwerkingen creëren een breed NETWERK voor elke student en versterken de dialoog.

We wensen iedereen een heerlijke, boeiende, rustgevende en inspirerende zomer toe en een een fijne start in september in de ateliers van SLAC/Academie.

Hartelijke groeten,
Annemie Verbeek

BOTANIEK, project graad 3 jongeren, februari - maart 2022

REVIEW

PROCES
januari 2022
work in progress door de ateliers vowassenen

BOTANIEK
februari - maart 2022
een project door graad 3 jongeren
n.a.v. de 200ste verjaardag van de Leuvense Kruidtuin

ARTIST TALKS
voorjaar 2022
www.letstalkleuven.be

Marijn Bril

Els van Riel

Robert&frank Frank&Robert

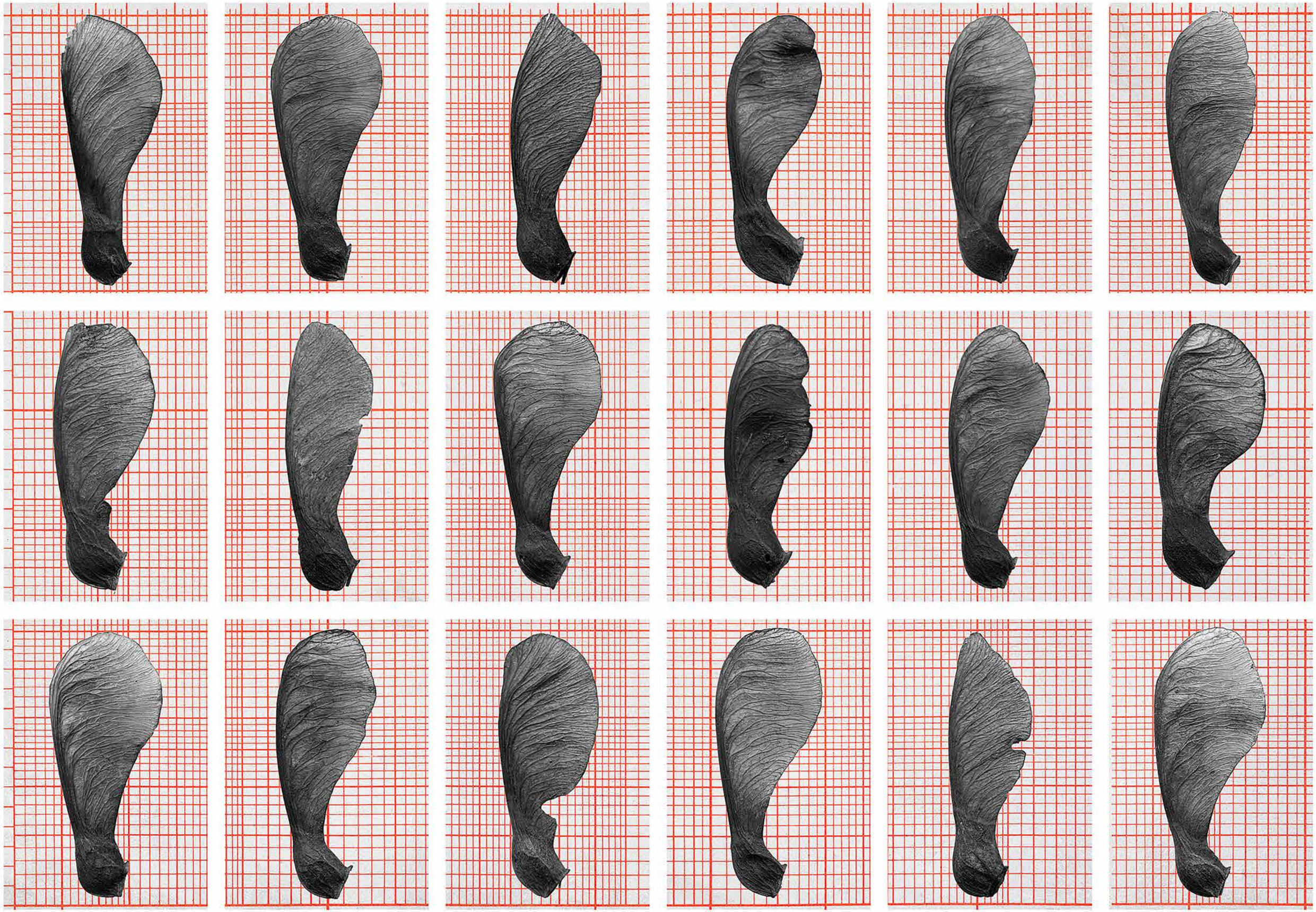

Veerle Vanderperren

Alice Kerckhaert

Claire Lenz

Atelier Tekenkunst (Katrin Bosmans), groepswerk

PLATFORM

PLATFORM biedt rechtstreeks ruimte aan de studenten SLAC/Beeldende & Audiovisuele Kunst. PLATFORM 10 toont een selectie werken rond het jaarthema **ENSEMBLE**. **ENSEMBLE** resulteerde in een tentoonstelling in SLAC van 4 mei t/m 4 juni 2022.
Beeld cover: Lore Bruggen - *Ensemble*
Beeld poster: Martine De Flander - *3, 6, 9 Samara (typology)*

Patrick Guily

"To be in love is to be worldly, to be in connection with significant otherness and signifying others, on many scales, in layers of locals and globals, in ramifying webs."
Donna Haraway, "Species"

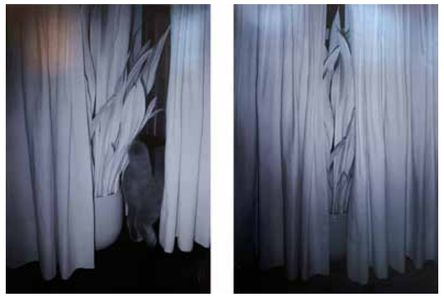

Sigrid Van Huyck

An Vanpeteghem

Dirk Armée

Kathleen Mine

Frieda Morren

Saye Sohrabi, witte sculptuur

"Connection—whether in love or in art—entails risk; risk entails awkwardness. And it is through vulnerabilities that, as humans, we speak most profoundly, from the heart."
"Open To Interpretation" by Claire Messud, in Marlene Dumas: Myths and Mortals

Mia Van Nieuwenhove

Meredith Dedier

Atelier Interatieve Media, groepspresentatie

Furusawa Kyoko

Bruno Hoste

AGENDA

Alle tentoonstellingen en evenementen gaan door in SLAC tenzij expliciet anders vermeld.
Agenda onder voorbehoud van corona veiligheidsadviezen. Meer info en data kan je vinden op www.slac.be/academie

OPENDEURDAGEN SLAC/Academie
Vrijdag 24 & zaterdag 25 juni 2022

Opendeur expo op 3 locaties:
HOOFDGEBOUW
Dirk Boutslaan 60, 3000 Leuven
Vrijdag 24 juni van 13.00 tot 21.30u, proclamatie om 20.00u, muziek performance door Sebastiaan Wets vanaf 19.00u
Zaterdag 25 juni van 10u00 tot 17u00
SITE CENTRALE WERKPLAATSEN
Werkhuizenstraat 9, 3010 Kessel-Lo
Vrijdag 24 juni van 13u00 tot 20u00
Zaterdag 25 juni van 10u00 tot 17u00
SITE HEVERLEE GEMEENTEHUIS
Waversebaan 66, 3001 Heverlee
Vrijdag 24 juni van 13u00 tot 20u00
Zaterdag 25 juni van 10u00 tot 17u00
Op www.slac.be/academie vind je alle info.

exit-expo
Vernissage vrijdag 17 juni van 18.00 tot 22.00u

Extra muros expo met werk van de finalisten van het atelier schilderkunst (Hilde Overbergh): Lieve Das, Karien Van Royen, Pascale Van Eycken, Dirk Van Oudheusden
Café Optimist, Vismarkt 7, 3000 Leuven
18, 19, 25 en 26 juni van 14.00 tot 18.00u

VOYAGE
Vernissage vrijdag 17 juni om 19.00u

Extra muros expo met werk van de finalisten van het atelier interactieve media: Mira Borghs, Nima Nilian Boosheri
Maakleerplek, exporuimtes in de silo's aan de Vaartkom, Stapelhuisstraat 13 - 15, 3000 Leuven
18, 19, 24 en 25 van 14.00 tot 18.00

OOGST 2022
Opening donderdag 8 september om 19.00u

Tentoonstelling van vrijdag 9 september t/m zaterdag 15 oktober
Een wisselend team docenten selecteert tijdens de Opendeur expo werk uit alle ateliers hogere en specialisatiegraad. In september stellen ze de tentoonstelling OOGST 2022 samen.

OPENATELIER WEKEN
Van **donderdag 1 tot en met vrijdag 30 september** zijn alle ateliers vrij te bezoeken tijdens de lesuren.
Inschrijven kan t/m 30 september
De lesroosters en info over de inschrijvingen kan je vinden op www.slac/academie

Carte Blanche
Onder de noemer Carte Blanche krijgt een atelier vrij spel om een expo of een project te realiseren.
Carte Blanche 2022 is een initiatief van het atelier schilderkunst o.l.v. Jesse Tomballe.

IDIOSYNCRATISCHE MACHINE & VORMDRUKKERS
Toonmoment donderdag 17 november om 19.00u

De docenten van SLAC/Academie nodigden kunstenaar Kristof Van Gestel uit om zijn project 'Idiosyncratische Machine' samen met hen te beleven. Vertrekkend vanuit de tussenruimtes die alledaagse objecten creëren en door een systematisch samenspel in verschillende stappen, ontstaan onverwachte en abstracte vormen. Samen met Els Baeten van Gezeever, begeleidt hij de workshop 'Vormdrukkers' waarbij de vormen op een participatieve en collectieve manier gezeefdrukt worden. Vanuit die creatieve ervaringen staan we stil bij begrippen zoals 'toeval en keuze', 'eigenheid en gemeenschappelijkheid', 'actie en reflectie', 'proces en product'…

SLAC]VITRINE
Ingang gebouw C, Craenendonck
Juli: atelier grafiekkunst
Juli- augustus- september: atelier textiele kunst & oriëntatie textielatelier volwassenen
December - januari: projectatelier

Artist Talks in het kader van Let's Talk Leuven.
M Leuven, STUK, SLAC en Cas-co werken samen aan een platform voor Artist Talks in Leuven, met de steun van Stad leuven.
https://letstalkleuven.be

LET'S TALK LEUVEN

Artist Talk: Klaas Rommelaere
Dinsdag 11 oktober om 19.00u in SLAC
Artist talk in het kader van *Tussenruimte*, een jaarproject met studenten resulterend in een tentoonstelling in SLAC, mei 2023
https://www.instagram.com/klaasrommelaere/

Klaas Rommelaere © Guy Kokken

Artist Talk: Anton Cotteleer
Donderdag 24 november om 19.00u in SLAC
Artist talk in het kader van *Tussenruimte*, een jaarproject met studenten resulterend in een tentoonstelling in SLAC, mei 2023
https://www.antoncotteleer.be

© Anton Cotteleer

Colofon
V.U. Annemie Verbeek, Dirk Boutslaan 60 - 3000 Leuven
Kernredactie: Beatrijs Albers, Marc Horemans, Luc Huysman, Annemie Verbeek.
Vormgeving: Kristel Geukens, leraar Atelier grafisch ontwerp en illustratie SLAC
Beeld cover: Lore Bruggen - *Ensemble*
Beeld poster: Martine De Flander - *3, 6, 9 Samara (typology)*

SLAC BEELDENDE & AUDIOVISUELE KUNST leuven